



1. Installer dns.comfort.local

Où: Sur l'ordinateur local
Comment: Effectuer les Setups ci-contre



- ❑ **Dragon NaturallySpeaking** (s'il n'est pas encore installé)
Créer un profil, noter nom du profil:
[nom du profil de Dragon]
- ❑ **dcflocalsetupXX.exe**
Choisir la langue, accepter les conditions d'autorisation, garder le répertoire du programme proposé, insérer **nom d'utilisateur = nom du profil de Dragon**, garder répertoire du menu Démarrer, effectuer l'installation
- ❑ **gop_driver_setup64_de.msi** (facultatif)
en utilisant d'un microphone de dictée / pédale de commande (commande de l'appareil)
(Téléchargement: www.sonic-labs.net/filestore/setups/gop_driver_setup64_de.msi)

2. Demander l'autorisation chez votre distributeur

Où: Dans l'outil administration de dns.comfort
Comment: Annoncez-nous le **Sitecode** de la page « autorisation » et de informations ci-contre (e-mail ou téléphone)

- Avec ou sans intégration aux systèmes médicaux?
- Upgrade?
- Achat ou démo?
- Adresse de facturation/données de contact

Remarque:
 Pour le tester, vous pouvez utiliser **dns.comfort.local PLUS jusqu'à 50 fois sans licence (bien sûr, les réglages et dates restent invariable après l'autorisation)!**

3. dns.comfort.local – réglages de base

Où: Dans l'outil d'administration de dns.comfort
Comment: Executer la liste à droite

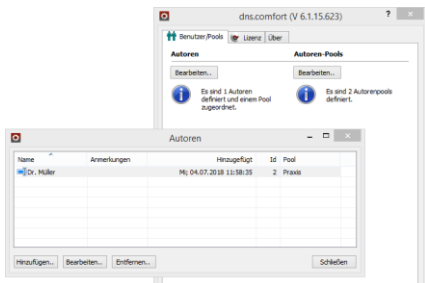

- ❑ **Ajouter des auteurs/profils**
Page « Utilisateurs/Pools » -> Auteurs « Modifier.. » -> « Ajouter.. »:
Classement/Nouvelle installation
Pool, Importation du profil d'auteur, réglages du Client dans l'assistant d'installation

Remarque:
 - Seulement « Appliquer » met les modifications active

 - Veuillez vous référer aux instructions séparées pour l'intégration de DMPE4!
N'hésitez pas à nous les demander (support@sonic-labs.net).

- ❑ Créer raccourci du bureau « reconnaissance vocale »

Où: **Client** dns.comfort
 (Programmes – dns.comfort.pro – Client)

Comment: Démarrer programme -> Choisir utilisateur ->

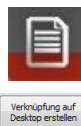

- ❑ **Facultatif: Client - Régler microphone de dictée** pour commander (auteur)

Où: **Client**, Clic droite sur l'icône au Systray -> « Réglages.. »

Comment: Onglet « Microphone » -> cocher « utiliser pour réglage » et choisir type -> OK